

TESTES DE SOLIDEZ À LAVAGEM E TINGIMENTOS

MODELOS WT-B, WT-16-B E WT-II-B

DESCRIÇÃO GERAL

Aparelhos de laboratório construída em aço inoxidável para ensaios de solidez à lavagem com suporte de encaixe rápido para 12 ou 16 canecas de 550ml, ou 8 canecas de 1250ml (dependendo do modelo) que gira com 40 rpm, de acordo com as normas técnicas internacionais (AATCC 61:1969 e AATCC 61:2003, DIN 54014, ISO 105-C01 a C06, NBR 10597/1988 ABNT).

Também permite fazer tingimentos até 95°C (fervura).

Aquecimento por meio de banho-maria, com resistências elétricas, e resfriamento através de entrada de água com transbordo.

Máquina atende às diretrizes de segurança da Norma Regulamentadora **NR12**.

Possui microprocessador Touch Screen (com memória de 5 programas) para o controle automático do processo, com patamar, alarmes, rotação, gradiente de aquecimento e resfriamento. (Opcional: memória para 30 programas.)



DADOS TÉCNICOS - MODELOS WT-B WT-16-B WT-II-B

| | | | |
|---------------------------|-----------------|-----------------|-----------------|
| Número de canecas 500 ml | 12 | 16 | 12 |
| Número de canecas 1200 ml | - | - | 8 |
| Velocidade de rotação | 40 rpm (fixa) | 40 rpm (fixa) | 40 rpm (fixa) |
| Temperatura | 20 - 100°C | 20 - 100°C | 20 - 100°C |
| Potência | 4,2 kW | 4,8 kW | 4,2 kW |
| Alimentação elétrica | 1 x 220 V + T | 1 x 220 V + T | 1 x 220 V + T |
| Dimensões (L x P x A) | 75 x 50 x 63 cm | 85 x 50 x 63 cm | 69 x 61 x 79 cm |
| Peso líquido (aprox.) | 57 kg | 68 kg | 84 kg |

Acessórios:



caneca de 500ml



caneca de 1200ml

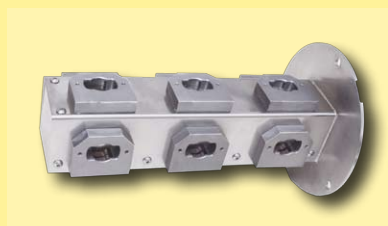

eixo com suportes para 12 canecas de 500ml



eixo e suportes para 8 canecas de 1200ml

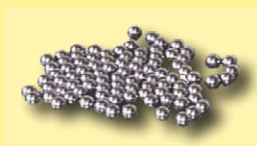

esferas de aço inoxidável (para intensificar o efeito de lavagem)



escala de cinzas - norma ISO 105 A02 para avaliação de alteração de cor (desbote)

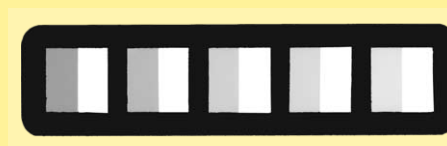

escala de cinzas - norma ISO 105 A03 para avaliação de transferência de cor

Werner Mathis AG
 Rütisbergstrasse 3
 CH-8156 Oberhasli/Zürich, Switzerland
 Telefon 41(0)44-852 5050
 Telefax 41(0)44-850 6707
 E-Mail info@mathisag.com
 Homepage www.mathisag.com

Aparelhos de Laboratório Mathis Ltda.

Estrada dos Estudantes, 261
 06707-050 Cotia - SP, Brasil
 Tel: 55 (0)11 3883-6777
 Fax: 55 (0)11 3883-6750
 E-mail: mathis@mathis.com.br
 Site: www.mathis.com.br